

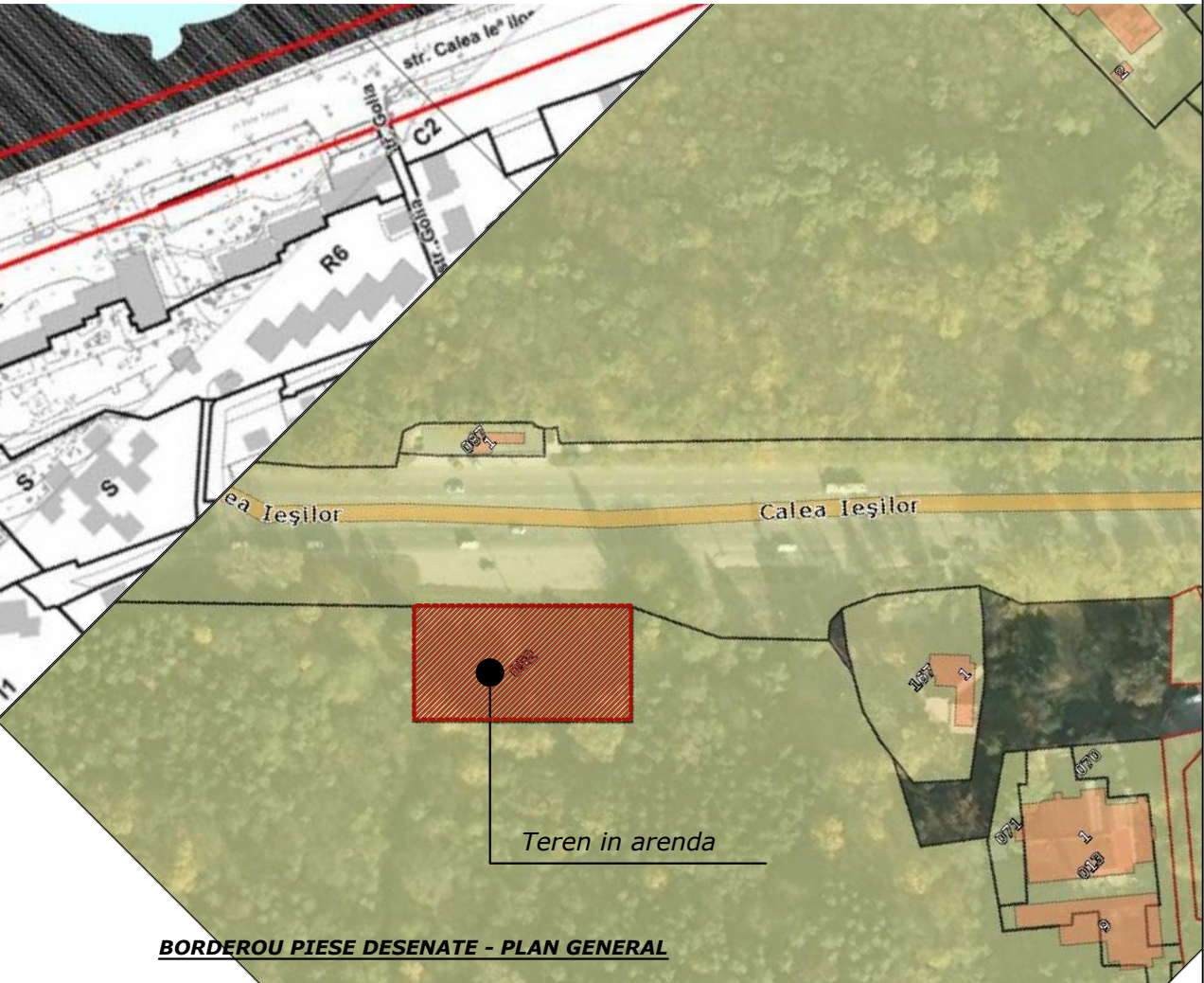

PLAN DE AMPLASARE A TERENULUI
sc. 1:5000



PLAN DE AMPLASARE A TERENULUI
sc. 1:2000



BORDEROU PIESE DESENATE - PLAN GENERAL

I. DATE GENERALE

- 1.1. Proiectul este elaborat în baza:
- tema de proiectare aprobată de către beneficiar;
 - schița de proiect aprobată de către beneficiar și direcția de Arhitectură și Urbanism;
 - Certificat de Urbanism № 450i/18 din 30.10.2018, eliberat de către primăria mun. Chișinău;
 - plan topografic executat
 - raportul prospecțiunilor inginero-geologice
- 1.2. Caracteristica zonei și a terenului de construcție.
- Terenul repartizat pentru construcție cu suprafața de 0,1999 ha se află în mun. Chișinău, str. Calea Ieșilor și se caracterizează prin următoarele parametre fizico-climaterice:
- zona climaterică - III B;
 - temperatura de calcul a aerului exterior - minus 16°C;
 - greutatea învelișului de zăpadă - 50 kg/m²;
 - viteza de presiune a vântului - 35 kg/m²;
 - seismicitatea terenului de construcție 7 grade;
 - seismicitatea de calcul a clădirii 7 grade.
- 1.3. Condițiile tehnico-geologice a terenului de construcție sunt condiționate favorabile.
- Procese de eroziune și alunecări pe teritoriul descris lipsesc.
- Grad de durabilitate - II. Grad de rezistență la foc - II. Grad de răspundere - II
- Codul de reglementare urbanistică "C2"

Poz.	Denumire	Nota
1	DATE GENERALE	04/03.16 - PG
2	PLAN GENERAL (S 1:500) PLAN DE TRASARE (S 1:500)	04/03.16 - PG1
3	PLAN DE AMENAJARE A TERITORIULUI (S 1:200)	04/03.16 - PG1

ASP: Moraru I.				cert. ser. 2018-P nr. 0003 elib. 31.01.2018				Licenta A MMII nr. 041829 din 12.04.2013			
ISP: Berechelea S.				cert. ser. 2014-P nr. 0910 elib. 01.04.2014							
BENEFICIAR: ASOCIATIA UMANITARA "NOIE"											
				02/03.19-PG							
A.S.P.	I. MORARU		03.19	Edificare unui centrul de sport, cultura si agrement (pentru copii orfani si din familii defavorizate) P+E/P+4E, str.Calea Iesilor or.Chisinau nr.cad. 0100506.052					FAZA	PLANSA	PLANSE
									PE	1	
ARHITECT	Rata M.		03.19	PLAN DE AMPLASARE A TERENULUI sc. 1:5000 DATE GENERALE					 S.A.D.-PROIECT A MMII 041829		

Desenele de execuție sunt elaborate în corespundere cu normele și regulile în vigoare și asigură criteriile principale ale calității reglementate de legea privind calitatea în construcții:

A - rezistența și stabilitate;
B - siguranța în exploatare;
C - siguranța la foc;
D - igiena, sănătatea oamenilor, refacerea și protecția mediului înconjurător;
E - izolație termică, hidroizolație și economie de energie;
F - protecție contra zgomotului.

Arhitect șef proiect /Moraru I./
Inginer șef proiect /Berechelea S./